

VÝCHODNÍ POHLED

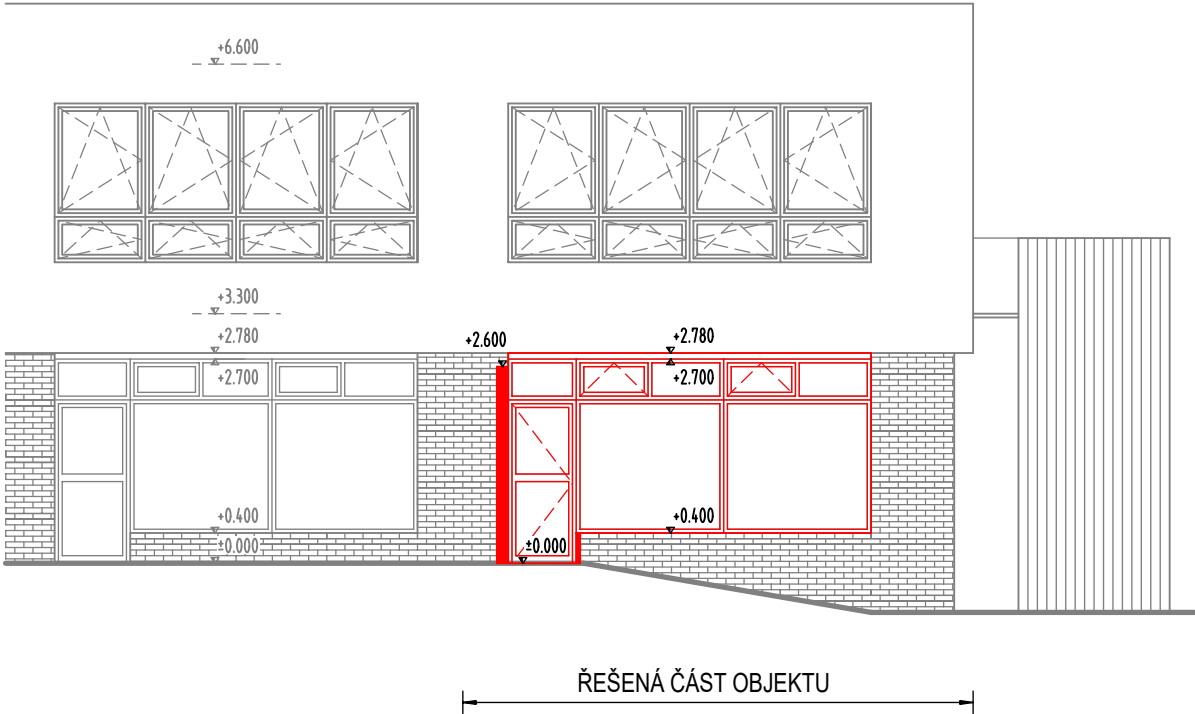

ZÁPADNÍ POHLED - DVŮR

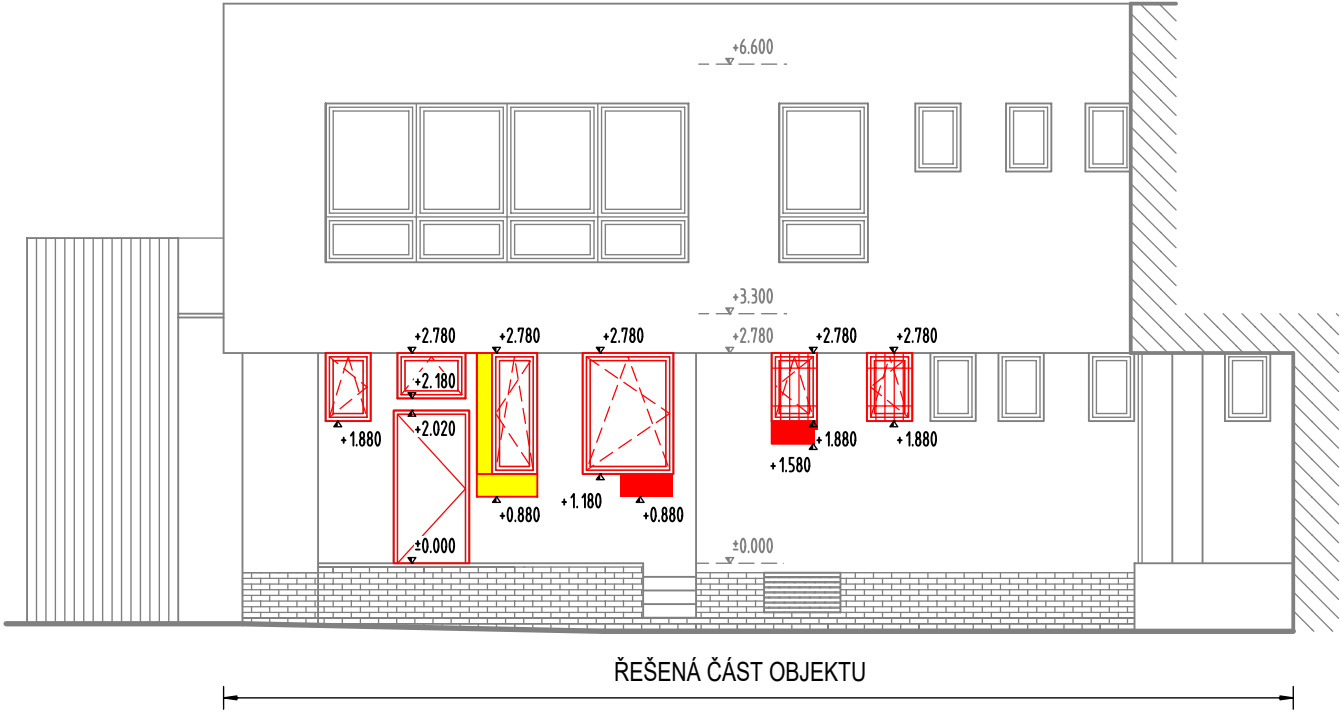

SEVERNÍ POHLED

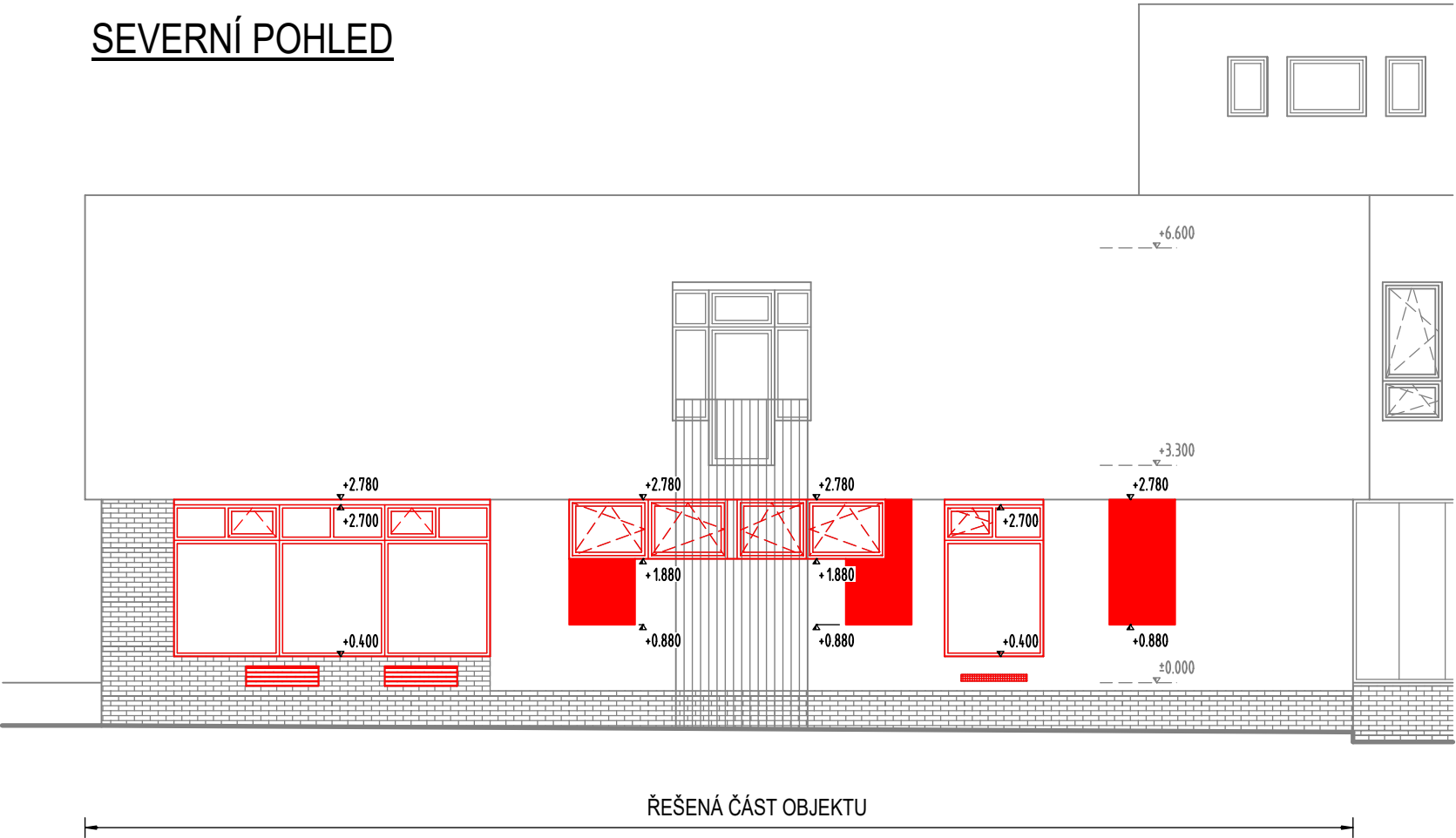

LEGENDA:

- STÁVAJÍCÍ KONSTRUKCE
- ODSTRANĚNÍ STÁVAJÍCÍ KONSTRUKCE - 1.ETAPA
- PLYNOSILIKÁTOVÉ ZDIVO tl. 250,300 A 380 mm
- ODSTRANĚNÍ STÁVAJÍCÍ KONSTRUKCE - 2.ETAPA
- PLYNOSILIKÁTOVÉ ZDIVO tl. 300 mm
PO ZAZDĚNÍ STÁVAJÍCÍCH OTVORŮ V OBVOD. KONSTRUKCI
A PROVEDNÍ PŘEKLADU (Př2)

± 0.000 = ÚROVEŇ PODLAHY V 1.NP

AKCE : ZMĚNA ÚČELU VYUŽITÍ STÁVAJÍCÍ PROVOZOVNY NA ORDINACI LÉKAŘE V OBJEKTU ŠUMPERKA		ČÍSLO ZAKÁZKY : 018 04 22	
MÍSTO : Rychnovská 651, 199 00 Praha 9 - Letňany katastrální území: Letňany [731439], číslo parcely: 652/51		AKK ARCHITEKTONICKÁ KANCELÁŘ KŘIVKA	
INVESTOR : Městská část Praha18, Bechyňská 639, 199 00 Praha 9 - Letňany			
ZHOTOVITEL : Architektonická kancelář Křivka s.r.o.			
DATUM : 07/2022	VEDOUČÍ PROJEKTU : evidenční číslo ČKAIT: 0009180	Ing. Radek Dědina	ADRESA : BEDŘICHOVSKÁ 2183/16 PRAHA 8 182 00
STUPEŇ : DSP	ZODPOVĚDNÝ PROJEKTANT :	Roman Krátký	
	VYPRACOVAL :	Roman Krátký	
ČÁST PROJEKTU : ARCHITEKTONICKO-STAVEBNÍ ČÁST		MĚŘÍTKO : 1:100	REVIZE:
OBSAH : BOURACÍ PRÁCE - POHLEDY			OZNAČENÍ : D.1.1.05